

INSTITUT DES FRÈRES DES ÉCOLES CHRÉTIENNES
INSTITUTE OF THE BROTHERS OF THE CHRISTIAN SCHOOLS
INSTITUTO DE LOS HERMANOS DE LAS ESCUELAS CRISTIANAS



STATISTIQUES AU 31 DÉCEMBRE 2011
STATISTICS AS OF DECEMBER 31ST 2011
ESTADÍSTICAS EL 31 DE DICIEMBRE DE 2011

Anagrafe e Statistica
Casa Generalizia FSC
Via Aurelia, 476
00165 Roma, Italia

<p>STATISTIQUES AU 31 DÉCEMBRE 2011 STATISTICS AS OF DECEMBER 31ST 2011 ESTADÍSTICAS EL 31 DE DICIEMBRE DE 2011</p>

	2010	2011
Nombre de communautés Number of communities Número de comunidades	786	740
Nombre de Frères ayant émis des voeux Number of Brothers with vows Número de Hermanos que han emitido votos	4782	4605
Nombre de Frères profès perpétuels Number of Brothers with perpetual vows Número de Hermanos de votos perpetuos	4305	4192
Nombre de Frères profès temporaires Number of Brothers with temporary vows Número de Hermanos de votos temporales	477	413
Frères décédés au cours de l'année Brothers who died during the year Hermanos fallecidos en el transcurso del año	117	144
Frères profès perpétuels sortis Brothers with perpetual vows who left Hermanos profesos perpetuos salidos	14	17
Frères profès temporaires sortis Brothers with temporary vows who left Hermanos de votos temporales salidos	35	40
Nouveaux profès perpétuels Brothers who made perpetual vows Nuevos Hermanos profesos perpetuos	45	38
Nouveaux profès temporaires Brothers who made first vows Nuevos Hermanos profesos temporales	65	64
Nombre de novices Number of novices Número de novicios	109	84
Nombre d'aspirants et postulants Number of aspirants and postulants Número de aspirantes y postulantes	486	445

NOMBRE DE FRÈRES EN 76 PAYS
NUMBER OF BROTHERS IN 76 COUNTRIES
NUMERO DE HERMANOS EN 76 PAISES

Argentina	49	Madagascar	61
Australia	104	Malaysia	25
Austrie	32	Malta	11
Belgique	124	México	199
Bénin	8	Moçambique	1
Bolivia	44	Myanmar (Burma)	17
Brasil	181	Netherlands	16
Burkina Faso	36	New Zealand	4
Cambodge	4	Nicaragua	13
Cameroun	20	Niger	2
Canada	133	Nigeria	20
Chile	23	Pakistan	22
Colombia	176	Palestine	6
Costa Rica	10	Panamá	13
Côte d'Ivoire	14	Papua-New Guinea	10
Cuba	8	Perú	71
Ecuador	53	Philippines	46
Egypte	8	Pologne	58
Eritrea	23	Portugal	10
España	788	Puerto Rico	5
Ethiopia	20	República Dominicana	17
France	537	République Dém. du Congo	49
Great Britain	51	Romania	10
Grèce	7	Rwanda	33
Guatemala	37	Singapore	10
Guinea	3	Slovaquie	5
Guinea Ecuatorial	12	Soudan	4
Haïti	30	South Africa	11
Honduras	4	Sri Lanka	54
Hong Kong	9	Suisse	9
India	63	Tchad	7
Ireland	88	Thailand**	20
Israel	5	Togo	19
Italia	199	Turquie	3
Japan	15	United States of America	654
Jordanie	3	Venezuela	28
Kenya	28	Vietnam	79
La Réunion	6		
Liban	28	TOTALE	4605

STATISTIQUES AU 31 DÉCEMBRE 2011
 STATISTICS AS OF DECEMBER 31ST 2011
 ESTADÍSTICAS EL 31 DE DICIEMBRE DE 2011

DISTRICT/S-D/DÉL	1	2	2A	3	4	5	6-P	6-T	7	8	9	10
Afrique de l'Ouest	10	50	46	36	14	0	0	0	0	1	1	0
Antananarivo	14	61	55	57	4	1	1	1	2	1	10	14
Antillas México-Sur	28	150	56	121	29	2	0	2	2	1	9	49
Argentine-Paraguay	10	51	59	41	10	3	0	2	1	0	0	9
Arlep	107	817	69	809	8	16	5	0	0	3	0	2
Australie-N.Z.-PNG e Pakistan	23	133	55	124	9	6	1	0	1	3	4	24
België-Noord	11	66	80	66	0	5	0	0	0	0	0	0
Belgique Sud	10	60	83	60	0	8	0	0	0	0	0	0
Bogotá	22	116	47	87	29	4	1	2	0	2	2	26
Bolivia	12	43	47	29	14	0	0	1	3	3	2	5
Canada francophone	13	133	82	133	0	12	0	0	0	0	0	0
Centroamérique	17	85	54	68	17	1	0	0	1	3	2	10
Chile	6	22	64	21	1	0	0	0	0	0	1	2
Colombo	8	59	51	50	9	2	1	0	0	2	1	19
Congo-Kinshasa	8	48	43	38	10	0	0	0	0	2	0	23
DENA	36	353	70	348	5	9	1	0	0	4	0	1
Douala	7	29	43	19	10	0	0	0	1	0	2	1
Ecuador	11	53	55	38	15	5	0	9	2	4	4	6
Europe Centrale	11	61	70	61	0	1	0	0	0	0	0	0
France	52	555	79	551	4	36	1	1	0	2	0	0
Golfe du Bénin	8	32	42	24	8	0	0	0	0	2	1	18
Great Britain	10	65	73	65	0	6	0	0	0	0	0	0
India	11	63	38	34	29	0	1	0	5	1	0	14
Ireland	11	88	74	88	0	0	0	0	0	0	0	0
Italia	26	190	72	189	1	6	0	0	0	1	0	0
Lead	36	137	59	120	17	0	0	0	1	3	11	80
Lwanga	22	99	47	73	26	0	0	6	6	6	6	21
Medellín	12	60	53	40	20	0	0	1	0	0	3	6
México-Norte	23	105	54	89	16	1	0	0	2	1	3	15
Midwest	32	160	70	160	0	4	0	0	0	0	0	1
New Orleans-Santa Fe	10	60	74	60	0	4	0	0	0	0	0	0
Perú	13	68	52	52	16	2	1	6	2	1	1	5
Pologne	11	58	48	56	2	0	0	0	0	0	1	1
Porto Alegre	30	143	55	111	32	2	3	3	3	8	8	41
Proche Orient	15	53	72	51	2	2	0	1	0	0	0	0
Rwanda	5	32	39	18	14	1	0	2	2	3	2	20
San Francisco	13	88	68	87	1	2	1	0	0	0	0	2
Sao Paulo	9	41	62	27	14	0	0	2	0	1	3	5
Venezuela	6	28	58	23	5	2	0	1	1	2	0	2
Vietnam	21	90	52	68	22	1	0	0	3	4	7	23
Institut total 2011	740	4605		4192	413	144	17	40	38	64	84	445
DISTRICT/S-D/DÉL	1	2	2A	3	4	5	6-P	6-T	7	8	9	10
Institut total 2010	786	4782	59	4305	477	117	14	35	45	65	109	486

1) Nombre de communautés	1) Number of communities	1) Número de comunidades
2) Frères et age moyen	2) Brothers and average age	2) Hermanos y edad media
3) Frères à vœux perpétuels	3) Brothers with perpetual vows	3) Hermanos de votos perpetuos
4) Frères à vœux temporaires	4) Brothers with temporary vows	4) Hermanos de votos temporales
5) Frères décédés	5) Deceased Brothers	5) Hermanos fallecidos
6) Frères sortis (Perp-Temp)	6) Brothers who left (Perp-Temp)	6) Hermanos salidos (Perp-Temp)
7) Nouveaux Fr. profès perpétuels	7) New Brs. with perpetual vows	7) Nuevos Hnos. de votos perpetuos
8) Nouveaux Frères	8) New Brothers	8) Nuevos Hermanos
9) Novices	9) Novices	9) Novicios
10) Aspirants et postulants	10) Aspirants and postulants	10) Aspirantes y postulantes

STATISTIQUES PAR RÉGIONS
STATISTICS BY REGIONS
ESTADÍSTICAS POR REGIONES

	1	2	2A	3	4	5	6-P	6-T	7	8	9	10
PARC	99	482	28	396	86	9	3	0	10	13	23	160
CANADA FRANCOPHONE	13	133	82	133	0	12	0	0	0	0	0	0
RELAF	74	351	45	265	86	2	1	9	11	15	22	97
RELAL	199	965	55	747	218	22	5	29	17	26	38	181
RELEM	264	2013	72	1996	17	80	6	2	0	6	1	3
USA TORONTO	91	661	71	655	6	19	2	0	0	4	0	4
TOTAL	740	4605	59	4192	413	144	17	40	38	64	84	445

1) Nombre de communautés	1) Number of communities	1) Número de comunidades
2) Frères et age moyen	2) Brothers and average age	2) Hermanos y edad media
3) Frères à voeux perpétuels	3) Brothers with perpetual vows	3) Hermanos de votos perpetuos
4) Frères à voeux temporaires	4) Brothers with temporary vows	4) Hermanos de votos temporales
5) Frères décédés	5) Deceased Brothers	5) Hermanos fallecidos
6) Frères sortis (Perp-Temp)	6) Brothers who left (Perp-Temp)	6) Hermanos salidos (Perp-Temp)
7) Nouveaux Fr. profès perpétuels	7) New Brs. with perpetual vows	7) Nuevos Hnos. de votos perpetuos
8) Nouveaux Frères	8) New Brothers	8) Nuevos Hermanos
9) Novices	9) Novices	9) Novicios
10) Aspirants et postulants	10) Aspirants and postulants	10) Aspirantes y postulantes

FRÈRES PAR RÉGIONS
BROTHERS BY REGIONS
HERMANOS POR REGIONES

RÉPARTITION DES FRÈRES PROFÈS PAR TRANCHE D'ÂGE
 DISTRIBUTION OF BROTHERS WITH VOWS BY AGE
 DISTRIBUCIÓN DE HERMANOS PROFESOS POR EDADES

	<20	20-29	30-39	40-49	50-59	60-69	70-79	80-89	90-99	>100
RELAF	0	60	134	81	33	27	11	0	0	0
RELAL	0	190	140	104	85	127	149	123	46	1
CANADA FRANCOPHONE	0	0	0	0	0	54	59	17	3	0
RELEM	0	6	34	107	160	385	644	574	107	1
PARC	0	47	62	70	63	71	89	64	16	0
USA TORONTO	0	1	6	21	74	209	201	119	28	2
INSTITUT TOTAL 4605	0	304	376	383	415	873	1153	897	200	4
2011%	0,00	6,60	8,17	8,32	9,01	18,96	25,04	19,48	4,34	0,09

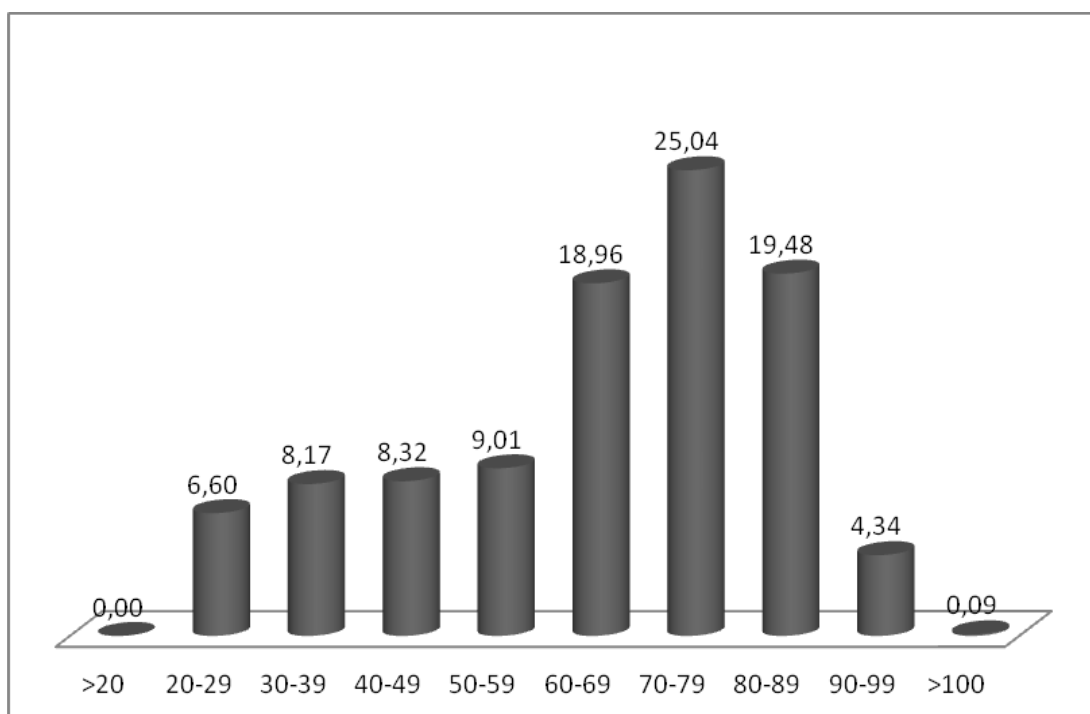

	RELAF	RELAL	PARC	USA TORONTO CANADA FRANCOPHONE	RELEM	<u>Totale</u>
1. Nombres d'écoles / number of schools / número de las escuelas	89	297	184	85	400	1055
2. Étudiants / Students / Alumnos	38732	330400	231880	54454	280997	936463

3. Professeurs / teachers / profesores + administration / administration / equipo directivo + autres / other staff / otros del equipo (Plein temps / fulltime / tiempo completo & temps partiel / part-time / tiempo parcial)						
	RELAF	RELAL	PARC	USA TORONTO CANADA FRANCOPHONE	RELEM	<u>Totale</u>
Frères FÉC / FSC Bros / Hnos FSC	214	668	217	157	480	1736
Non-FEC, Religieuses, Prêtres Non-FSC, Sisters, priests Hnos. no FSC, Religiosas, sacerdotas	56	164	69	42	57	388
Laïcs hommes / lay men / hombres seglares	1519	14943	8878	2180	13623	41143
Laïcs femmes / lay women / mujeres seglares	697	17882	9938	1747	16259	46523
<u>Totale</u>	2486	33657	19102	4126	30419	89790